

Il **Giardino Botanico Didattico** dell'Istituto Tecnico Agrario di Ascoli Piceno è situato all'interno della città, a poche centinaia di metri dal centro storico.

E' un importante laboratorio didattico all'aperto e costituisce una componente preziosa del **Verde Urbano** e, più in generale, di tutto l'ecosistema urbano anche per lo stretto collegamento con il **sistema fluviale del Tronto**.

Inaugurato nel 1988, è stato riconosciuto ai sensi ed effetti della D.A. n.25/95 del Consiglio Regionale, quale **Laboratorio Territoriale** e incluso nella Rete Regionale delle Marche dei **Centri di Educazione Ambientale (C.E.A.)**.

I Laboratori Territoriali sono "luoghi elettivi di offerta dei servizi, di raccolta e diffusione dell'informazione, punto di incontro e di qualificata assistenza agli operatori per la formulazione di progetti educativi, di consulenza e di scambio, rivolti ai giovani, insegnanti, operatori di associazioni, amministratori pubblici e cittadini".

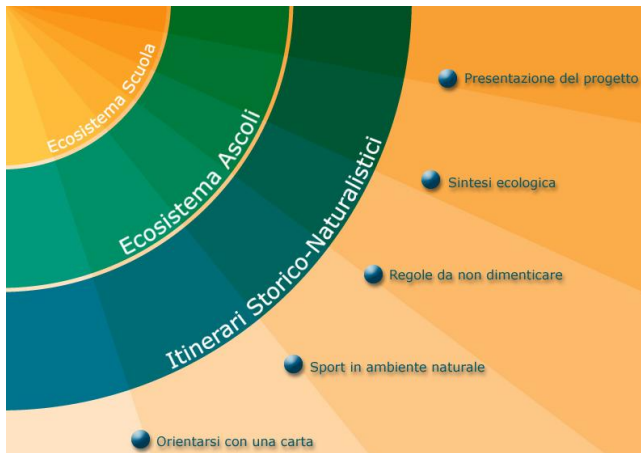

Con il patrocinio di:



Comune di Ascoli Piceno
Medaglia d'Oro
al Valor Militare



PROVINCIA DI
ASCOLI PICENO
Medaglia d'oro
al Valor Militare
per Attività Partigiana

Istituto Tecnico Agrario Statale "Celso Ulpiani"
Specializzato per la Viticoltura ed Enologia
Viale della Repubblica, 30 - 63100 Ascoli Piceno
Tel 0736-41954 Fax 0736-342762
www.agrario-ulpiani.it
E-mail: iagrar@tin.it



Istituto Tecnico Agrario
"C. Ulpiani" Ascoli Piceno
Associazione Gigaro88



Scuole BioDiverse

Giardino Botanico Didattico:
Laboratorio di BIODIVERSITÀ
e di FORESTAZIONE URBANA

Sabato 7 Maggio 2011
Ore 10.00

Istituto Tecnico Agrario "C.Ulpiani" AP
Auditorium Casa Colonica

Laboratorio Ambientale
Giardino Botanico Didattico
"Benito Di Lorenzo"

Il 2011 è stato dichiarato **Anno Internazionale delle Foreste**

l'Assemblea Generale delle Nazioni Unite ha adottato una risoluzione proclamando il 2011 Anno Internazionale delle Foreste per sostenere l'impegno di favorire la gestione, conservazione e lo sviluppo sostenibile delle foreste di tutto il mondo.



Le foreste sono parte integrante dello **sviluppo sostenibile** globale: le attività economiche legate alle foreste influiscono sulle condizioni di vita di 1 miliardo e 600 milioni di persone in tutto il mondo; inoltre sono fonte di benefici a livello socio-culturale e costituiscono il fondamento del sapere delle popolazioni indigene; infine, come ecosistemi, le foreste giocano un ruolo fondamentale nel proteggere la **biodiversità** e nell'attenuare gli effetti del **cambiamento climatico**.

PROGRAMMA

- 10.00 Saluto del Dirigente Scolastico
prof.ssa **Maria Luisa Bachetti**
- 10.15 Prof. **Camillo Di Lorenzo**
Istituto Tecnico Agrario "C. Ulpiani"
• Dissesto idrogeologico e Difesa attiva
- 10.40 Dott. **Giandomenico Di Bartolomeo**
Presidente Associazione Gigaro 88
• Piani del Verde e Forestazione Urbana
- 11.00 **Fabio Ascarini e Christian Corsini**
Referenti Guide Giardino Botanico
• La progettazione e gestione del Verde scolastico – esperienze concrete
- 11.20 Le scuole progettano il Verde:
Scuola dell'infanzia Don E. Monti - Folignano
• La regina del bosco
III circolo didattico - San Benedetto del T.
• Il giardino amico
I.S.C. "Castel di Lama Capoluogo"
• Il giardino dinamico
- 12.00 **Corpo Forestale dello Stato**
• Conclusione dei lavori